

Hochschulsport Erstsemester - Rallye

Universitäts-Tour

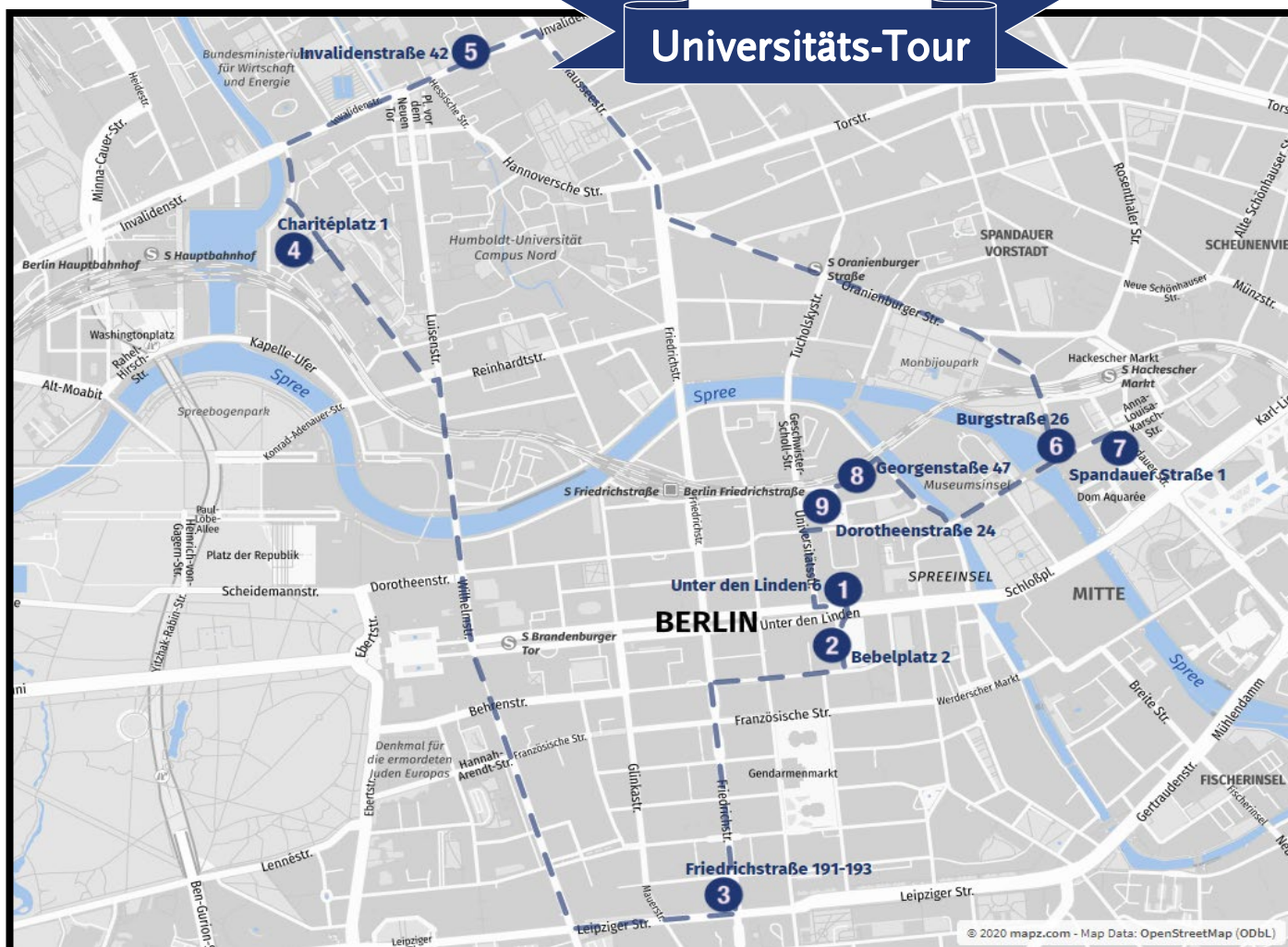

1 Humboldt-Universität zu Berlin
(Unter den Linden 6, 10117 Berlin)

6 Theologische Fakultät
(Burgstraße 26, 10178 Berlin)

2 Juristische Fakultät
(Bebelplatz 2, 10117 Berlin)

7 Wirtschaftswissenschaftliche Fakultät
(Spandauer Straße 1, 10178 Berlin)

3 Philosophische Fakultät
(Friedrichstraße 191-193, 10117 Berlin)

8 Kultur-, Sozial- und Bildungswissenschaftliche Fakultät
(Georgenstraße 47, 10117 Berlin)

4 Charité - Universitätsmedizin
(Charitéplatz 1, 10117 Berlin)

9 Sprach- und literaturwissenschaftliche Fakultät
(Dorotheenstraße 24, 10117 Berlin)

5 Lebenswissenschaftliche Fakultät
(Invalidenstraße 42, 10115 Berlin)

For the particularly active: The Dean's Office of the mathematisch-naturwissenschaftlichen Fakultät is located at Rudower Chaussee 25, 12489 Berlin.

Hochschulsport Erstsemester - Rallye

Universitäts-Tour

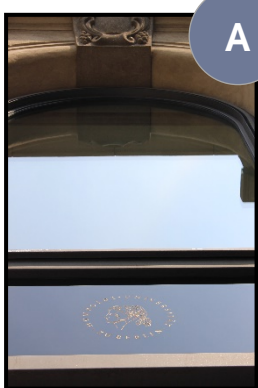

A

Station: _____

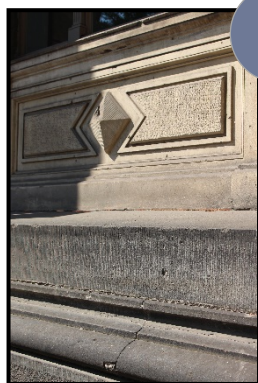

B

Station: _____



C

Station: _____

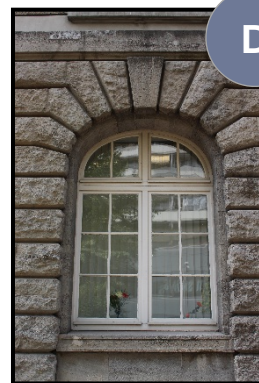

D

Station: _____

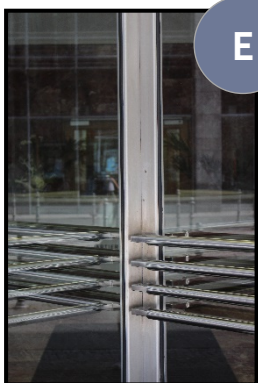

E

Station: _____



F

Station: _____



G

Station: _____



H

Station: _____

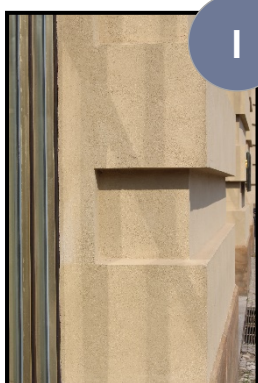

I

Station: _____

Visit the stations and assign them the appropriate pictures.

Pay close attention to the surroundings!

Have fun!